

GHID DE COLECTARE SEPARATĂ A DEȘEURILOR

MUNICIPIUL BRĂILA

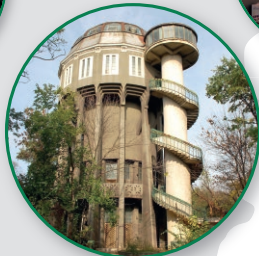

JUDEȚUL
BRĂILA

Fluxul deșeurilor, de la generare la reciclare

Ce se întâmplă cu deșeurile depozitate corect în pubela de colectare separată:

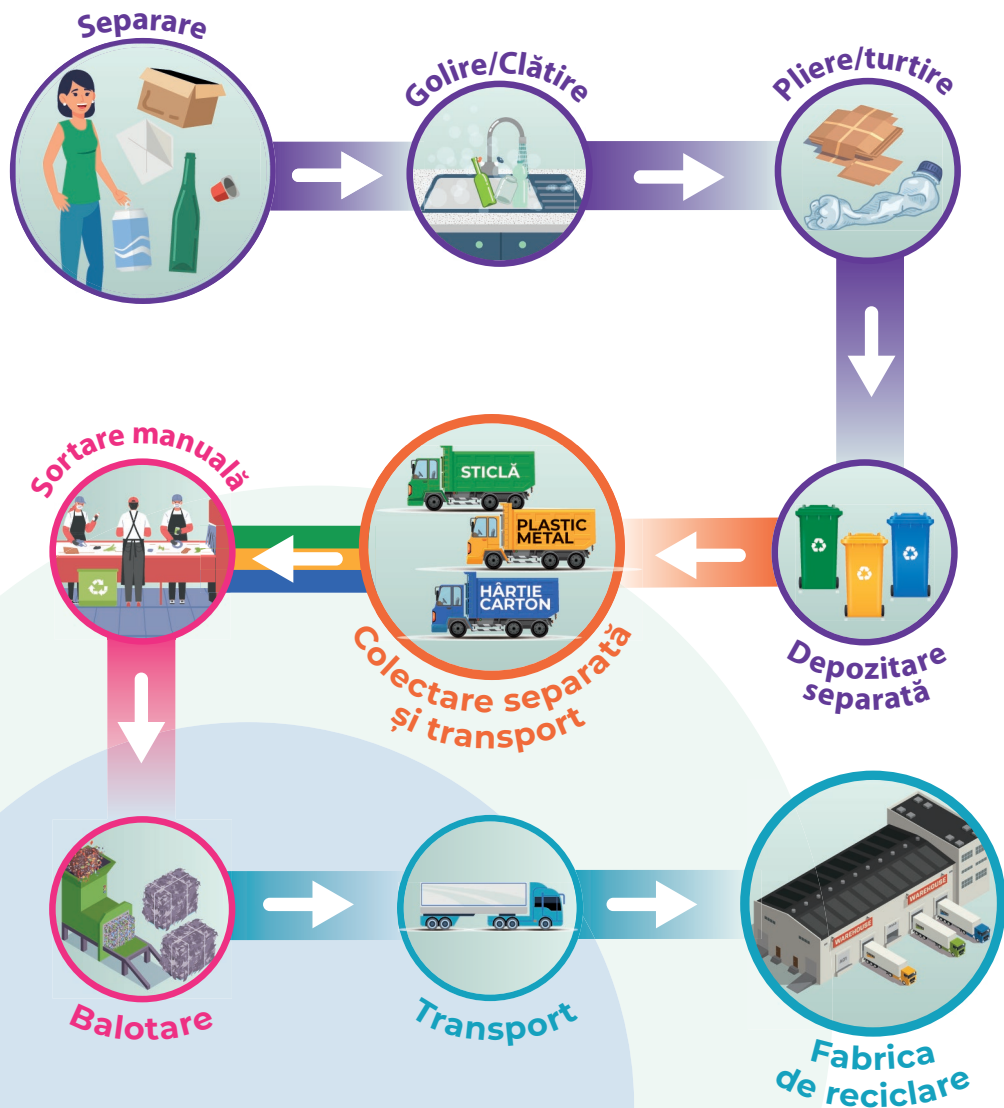

Responsabilitatea generatorului de deșeuri

Responsabilitatea procesatorului de deșeuri reciclabile

Responsabilitatea salubrizatorului

Responsabilitatea reciclatorului final

Deșeurile din ambalaje din sticlă



Pentru case se depozitează în containere de culoare verde de 1,1 mc din punctele de colectare amplasate pe domeniul public.



Pentru blocurile P+4 se depozitează în containerul de culoare verde din/de lângă module.



Pentru blocurile turn, peste P+4 se depozitează în containerul de culoare verde de 1,1 mc amplasat în proximitatea blocurilor.



Cum se colectează:



Goliți și clătiți
recipientele



Înlăturați
capacele sau
alte elemente de
prindere



Depozitați-le
în pubela
corespunzătoare

Vă rugăm să depozitați aici:

- ✓ Recipiente din sticlă, fără dop
- ✓ Borcane fără capac

Când se colectează:



O dată pe lună, de la punctele
de colectare.



O dată pe săptămână în intervalul
1 Mai – 30 Septembrie și de
2 ori pe lună în intervalul
1 Octombrie – 30 Aprilie.



Pentru detalii, accesați:
www.rerbraila.ro

ATENȚIE!

Se interzice depozitarea deșeurilor rezultate din geamuri sparte, bibelouri, veselă de porțelan, ceramică sau cristal în containerul verde. Acestea sunt deșeuri menajere-reziduale și se depozitează în pubela/containerul maro.



Deșeurile din ambalaje de plastic și metal



Pentru case, deșeurile se vor depozita pliate sau turtite, în pubele de 120 l de culoare galbenă.



Pentru blocurile P+4 deșeurile se vor depozita pliate sau turtite în modulul de culoare galbenă.



Pentru blocurile turn deșeurile se vor depozita pliate sau turtite în containerul de culoare galbenă de 1,1 mc amplasat în proximitatea blocurilor.



Vă rugăm să depozitați în pubelele sau modulele galbene doar:

- ✓ Ambalaje și recipiente din plastic – PET
- ✓ Folii, pungi și sacoșe din plastic, bag-in-box-uri
- ✓ Ambalaje de produse de îngrijire și curățenie: detergenți, șampon, săpun lichid etc.
- ✓ Ambalaje și doze din aluminiu
- ✓ Conserve și capace metalice
- ✓ Ambalaje tetrapak - cutii de lapte, de suc
- ✓ Polistirenul provenit din ambalaje

Când se colectează:



De 2 ori/lună din fața casei



De 2 ori/săptămână



De 3 ori/săptămână

ATENȚIE!

Se interzice depozitarea pungilor și ambalajelor din plastic ce conțin materiale organice:

- ✗ Sânge, carne, lactate, grăsimi vegetale și animale, resturi de mâncare, etc. Acestea sunt deșeurile reziduale și se vor depozita în containerul/pubela maro.
- ✗ Se interzice depozitarea ambalajelor din sticlă, hârtie și carton și a deșeurilor reziduale!

Cum se colectează:



Goliți și clățiți recipientele



Pliați sau turtiți



Depozitați-le în pubelele sau modulele galbene

Deșeurile din ambalaje de hârtie și carton



Pentru case, deșeurile se vor depozita turtite și pliate în saci de 120 l de culoare albastră.



Pentru blocurile P+4 deșeurile se vor depozita turtite și pliate în modulul de culoare albastră.



Pentru blocurile turn deșeurile se vor depozita turtite și pliate în containerul de culoare albastră de 1,1 mc amplasat în proximitatea blocurilor.



Vă rugăm să depozitați în sacii albaștri sau în compartimentele albastre ale modulelelor de colectare:

✓ Hârtii, broșuri, pliante, cărți și alte materiale tipărite

✓ Cutii și cartoane pliate

Când se colectează:



De 2 ori/lună din fața casei



De 2 ori/săptămână



ATENȚIE!

Se interzice depozitarea pungilor și ambalajelor din hârtie sau carton ce conțin materiale organice:

- ✗ Sânge, carne, lactate, grăsimi vegetale sau animale, resturi de mâncare, etc. Acestea sunt deșeurii reziduale și se vor depozita în containerul/pubela maro.
- ✗ Se interzice depozitarea ambalajelor din sticlă, plastic și metal sau a deșeurilor reziduale.

Cum se colectează:

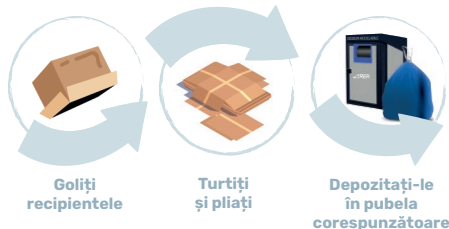

Deșeurile menajere reziduale



Pentru case, deșeurile se vor depozita în pubele de 120 l de culoare maro.



Pentru blocurile P+4, deșeurile se vor depozita în modulele de culoare maro.



Pentru blocurile turn deșeurile se vor depozita în pubelele de culoare maro de 240 l amplasate în camerele special amenajate la parterul scării.



Vă rugăm să depozitați în pubelele sau containerele maro doar:

- ✓ Resturile alimentare, fără ambalaje, zaț de cafea, ceai
- ✓ Produse de igienă: scutece, tampoane, absorbante, șervețele umede, dischete demachiante, bețișoare de urechi, hârtie igienică și prosoape de hârtie
- ✓ Conținutul sacului de aspirator, cenușa din sobe
- ✓ Excremente ale animalelor de companie
- ✓ Chistoace de țigări, atenție, nu și țigările electronice sau instrumentele de vapat
- ✓ Vesela de porțelan
- ✓ Textile și încălțăminte

Când se colectează:



O dată/săptămână,
din fața casei



Zilnic



120L

120L



240L

240L

DEȘURI MENAJERE



240L

240L

ATENȚIE!

Se interzice depozitarea:

- ✗ Ambalajelor reciclabile, a bateriilor și a produselor electronice și electrocasnice de mici dimensiuni.
- ✗ Țigărilor electronice, a instrumentelor de vapat, a capsulelor de cafea din plastic sau aluminiu
- ✗ Jucăriilor
- ✗ Oricărui tip de ulei: de gătit, de motor

Deșuri din construcții și demolări

Deșeurile provenite din construcții și renovarea locuințelor se vor colecta doar în saci, contra cost, pe bază de comandă, conform tarifelor aprobate.

Tipuri de deșuri care pot fi preluate în baza contractului încheiat:

- ✓ Pământ
- ✓ Beton
- ✓ Cărămizi
- ✓ Nisip, pietriș și alte agregate
- ✓ Țigle
- ✓ Materiale ceramice (de ex. chiuveta, vas wc)
- ✓ Obiecte sanitare
- ✓ Geamuri sparte
- ✓ Gresie, faianță



Așa NU!

Cum se colectează:

Sacii se vor scoate spre colectare doar în ziua pentru care s-a primit confirmarea de la operatorul de salubritate!

Colectarea se face doar de către operatorul de salubritate, în baza comenzii confirmate!

Când se colectează:

Solicitarea de colectare a sacilor se face telefonic, cu cel puțin 1 zi lucrătoare înainte, sau prin email la office@rerbraila.ro, de luni până vineri între orele 07:00 - 15:00.

Pentru detalii, accesați: www.rerbraila.ro

Așa DA!



ATENȚIE!

Se interzice depozitarea deșeurilor:

- ✗ din materialele reciclabile: sticlă, plastic, metal, carton
- ✗ cabluri, materiale din poliuretan, vată minerală și bazaltică, materiale care conțin azbest.



Pentru cantități mai mari, se pot asigura containere de 7 sau 25 mc, la cerere, contra cost.

Dacă încărcarea containerului se face de beneficiar, deșeurile pot fi depozitate vrac, fără saci.



Campanii trimestriale pentru colectare gratuită

Cum se colectează:

Gratuit, în cadrul campaniilor trimestriale organizate în parteneriat cu autoritățile, conform calendarului fiecărei campanii care va fi anunțat la începutul fiecărei și reamintit cu cel puțin o săptămână înaintea fiecărei campanii.

Contra cost, prin semnarea unui contract de prestări servicii, pe baza tarifului pentru deșeurile reziduale. Solicitarea de colectare se poate face telefonic, cu cel puțin 1 zi lucrătoare înainte, de L-V între orele 07:00 - 15:00 sau prin email, la office@rerbraila.ro.

Pentru detalii, accesați:
www.rerbraila.ro

Deșuri voluminoase

Deșuri solide de mari dimensiuni: mobilier, saltele, care nu pot fi preluate cu sistemele de colectare a deșeurilor menajere



Deșuri periculoase menajere

Becuri, neane, proiectoare cu led, tuburi fluorescente, ulei alimentar uzat, ambalaje care conțin reziduuri de substanțe periculoase sau sunt contaminate cu substanțe periculoase: vopsea, solvenți, spray-uri și îmbrăcăminte de protecție contaminate cu substanțe periculoase.



ATENȚIE!

Deșurile periculoase menajere nu trebuie amestecate cu alte categorii de deșuri (reziduale, reciclabile, de construcții, etc.).

Cum se colectează:

Gratuit, în cadrul campaniilor trimestriale organizate în parteneriat cu autoritățile, conform calendarului fiecărei campanii care va fi anunțat la începutul anului și reamintit cu cel puțin o săptămână înainte.

Categoriile de deșeuri pe care nu le colectăm

Nu colectăm de la populație sau de la agenții economici următoarele tipuri de deșeuri:



Baterii auto



Uleiul de motor sau orice alt tip de ulei uzat nealimentar



Anvelope uzate și vehicule scoase din uz



Electrocasnice (DEEE)



Medicamente expirate
*Se predau farmaciilor,
conform OMS 119/2014,
art. 38, alin c)*



Deșeuri veterinare,
cadavre de animale

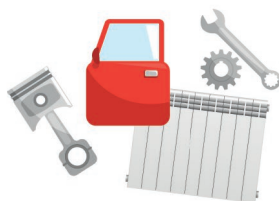

Fier vechi și metale
neferoase

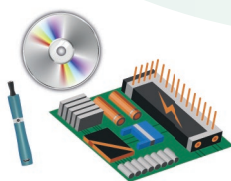

Deșeurile electronice,
periferice CD-uri, DVD-uri,
țigări electronice etc.



Deșeuri medicale

Unde și cum se pot colecta aceste deșeuri:

La agenții economici autorizați. Pentru detalii suplimentare, vă rugăm să accesați site-ul: www.deseuribrailapoi.ro



10 motive pentru a colecta separat deșeurile într-un mod corect

- 1** Aproape **80%** din totalul deșeurilor generate ar putea fi reciclate.
- 2** România este pe penultimul loc în UE la rata de colectare a deșeurilor reciclabile, doar **13%**.
- 3** România este pe **ultimul loc în UE** la **rata de utilizare** a materialelor provenite din reciclare, doar **1%**, față de **11,7%** media europeană.
- 4** Pentru a susține producătorii locali care se confruntă cu o lipsă acută de resurse și au probleme în aprovizionarea cu materii prime.
- 5** Pentru că aveți obligația prin lege, conform OUG. 92/2021.
- 6** Pentru că trebuie să scădem volumul deșeurilor generate prin consum.
- 7** Pentru a reduce sursele de poluare pentru oamenii și mediul din zonă.
- 8** Pentru a reduce schimbările climatice și emisiile de gaze cu efect de seră.
- 9** Pentru că prețurile materialelor de producție au crescut.
- 10** Pentru că vă punem la dispoziție toate instrumentele necesare!



Cadrul legislativ și obligațiile cetățenilor și agenților economici

Știați că este obligatorie prin lege colectarea separată a deșeurilor pentru toată lumea?



Conform Legii 17/2023 pentru aprobarea OUG 92/2021 privind regimul deșeurilor:

Art. 16 alin (1), „producătorii de deșeuri și deținătorii de deșeuri au obligația să colecteze deșeurile separat și să nu le amestece cu alte deșeuri sau materiale cu proprietăți diferite.”

Neîndeplinirea obligației de colectare separată pe categorii de deșeuri se sancționează cu amendă de la **5.000 lei la 15.000 lei**, pentru persoanele fizice, și de la **40.000 lei la 60.000 lei**, pentru persoanele juridice, potrivit art. 62 alin 1, lit a).

Art. 20 alin (3) „Abandonarea, aruncarea, precum și ascunderea deșeurilor sunt interzise.” **Alin (5)** „Se interzice incendierea oricărui tip de deșeu și/sau substanță sau obiect.”

Abandonarea, aruncarea sau incendierea deșeurilor se sancționează cu amendă de la **30.000 lei la 45.000 lei**, pentru persoanele fizice, și de la **50.000 lei la 70.000 lei**, pentru persoanele juridice, potrivit art. 62 alin 1, lit. b).

Separate de alte deșeuri,
turtite, strivite sau pliate

Toate deșeurile
trebuie să fie
golite, clătite

Depozitate
în pubela
corespunzătoare

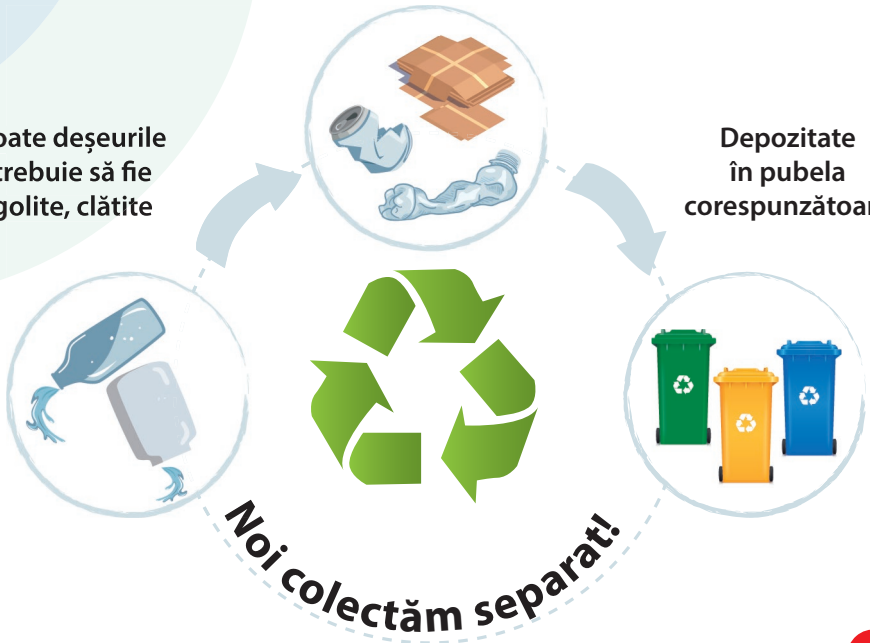

NU UITAȚI!

Conform Legii 17/2023 pentru aprobarea OUG 92/2021 privind regimul deșeurilor:

*Neîndeplinirea obligației de colectare separată pe categorii de deșeuri se sancționează cu amendă de la **5.000 lei la 15.000 lei**, pentru persoanele fizice, și de la **40.000 lei la 60.000 lei**, pentru persoanele juridice, potrivit art. 62 alin 1, lit a).

RER BRAILA
MEMBRU AL RER GROUP

 rerbraila.ro

 office@rerbraila.ro

 RER Braila

 Call Center 0374 885 690

 Luni - Vineri 07.00 - 19.00

 Dispecerat 0239 615 664

 Luni - Vineri 19:00 - 22.00

Sâmbătă - Duminică 08.00 - 22.00

Pentru semnalizarea unor depozitări ilegale de deșeuri:
Apelați **Dispecerat Poliția Locală Brăila: 0339 401 346**